



AGENZIA DEL DEMANIO

Direzione Regionale Lazio

PROCEDURA APERTA, AI SENSI DELL'ART. 60 DEL D.LGS. 50/2016 E SS.MM.II., PER L'AFFIDAMENTO DEL SERVIZIO DI VERIFICA DELLA VULNERABILITÀ SISMICA, DIAGNOSI ENERGETICA, RILIEVO GEOMETRICO, ARCHITETTONICO, TECNOLOGICO ED IMPIANTISTICO DA RESTITUIRE IN MODALITÀ BIM, PER TALUNI BENI DI PROPRIETÀ DELLO STATO.

## FASCICOLO DEL BENE

Direzione Regionale Lazio

**FRB0219**





AGENZIA DEL DEMANIO

Direzione Regionale Lazio

DATI GENERALI				
PALAZZO UFFICI GENIO CIVILE	FRB0219	FR0501001	FABBRICATO STRATEGICO	SI
				NO

REGIONE	PROVINCIA	COMUNE	INDIRIZZO	GEOLOCALIZZAZIONE
LAZIO	FROSINONE	FROSINONE	Viale G. Mazzini, 133	41.638025964875624, 13.346577846157423

**INSERIRE INDIVIDUAZIONE DEL COMPLESSO E DELL'IMMOBILE SU AEREOFOTOGRAMMETRIA**





AGENZIA DEL DEMANIO

Direzione Regionale Lazio

**INSERIRE INDIVIDUAZIONE DEL COMPLESSO E DELL'IMMOBILE SU PLANIMETRIA GENERALE**

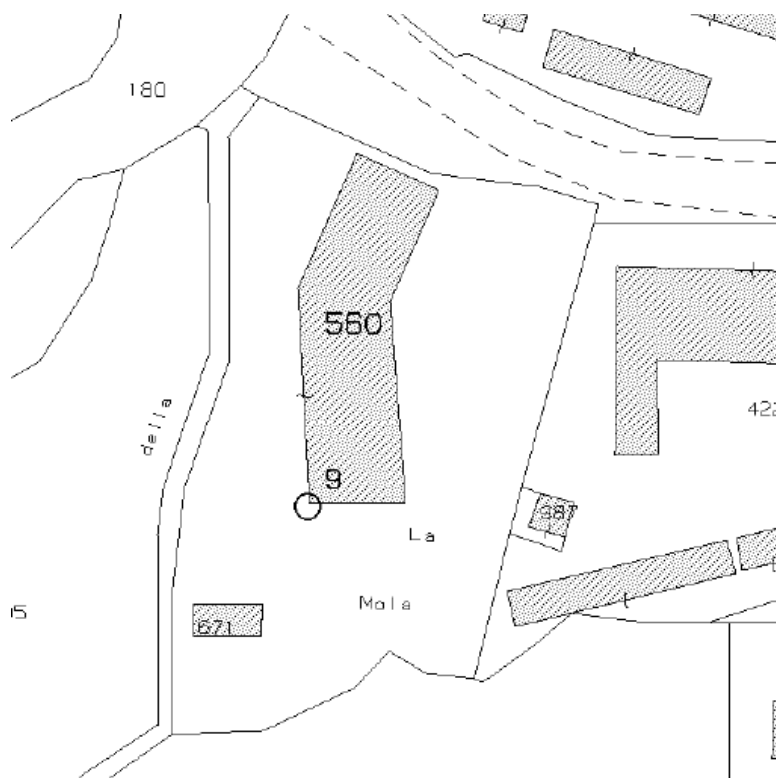

DATI IMMOBILE		
18	560 671	1 - 2

SUPERFICIE LORDA MQ	VOLUME MC	IMMOBILE CIELO TERRA SI/NO	TECNOLOGIA COSTRUTTIVA	TIPOLOGIA DI INTERVENTO NECESSARIA	AGIBILITA' SI/NO
2.644,00	3378,02	SI	MURATURA PORTANTE		n.d.





AGENZIA DEL DEMANIO

Direzione Regionale Lazio

**INSERIRE PLANIMETRIE DELLO STATO DI FATTO**

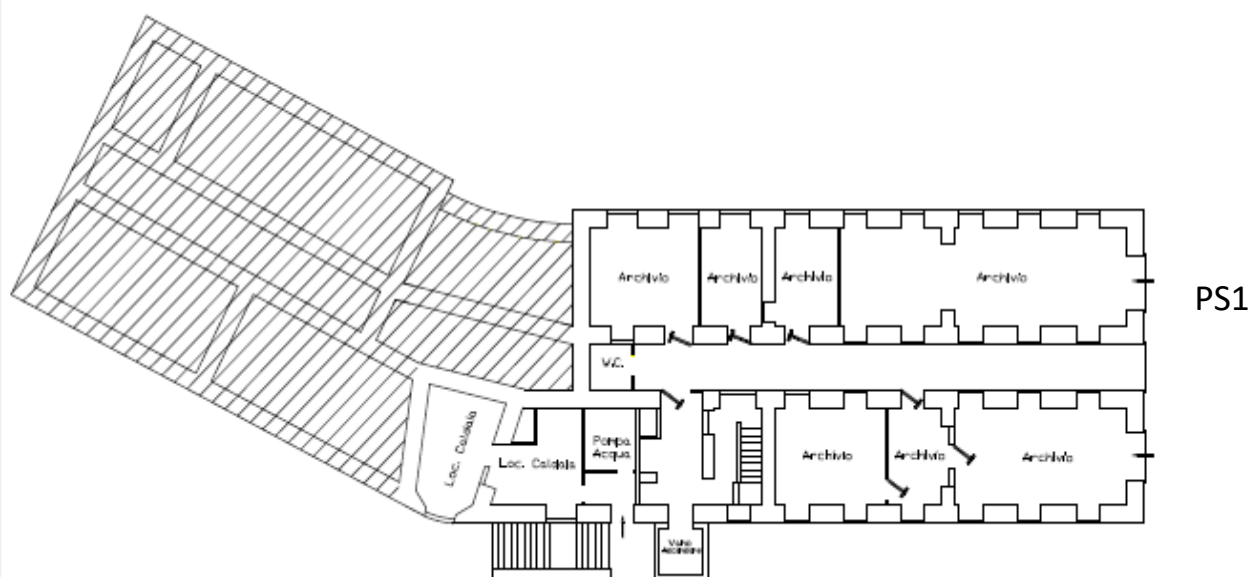



A G E N Z I A   D E L   D E M A N I O

Direzione Regionale Lazio



P1



P2



AGENZIA DEL DEMANIO

Direzione Regionale Lazio

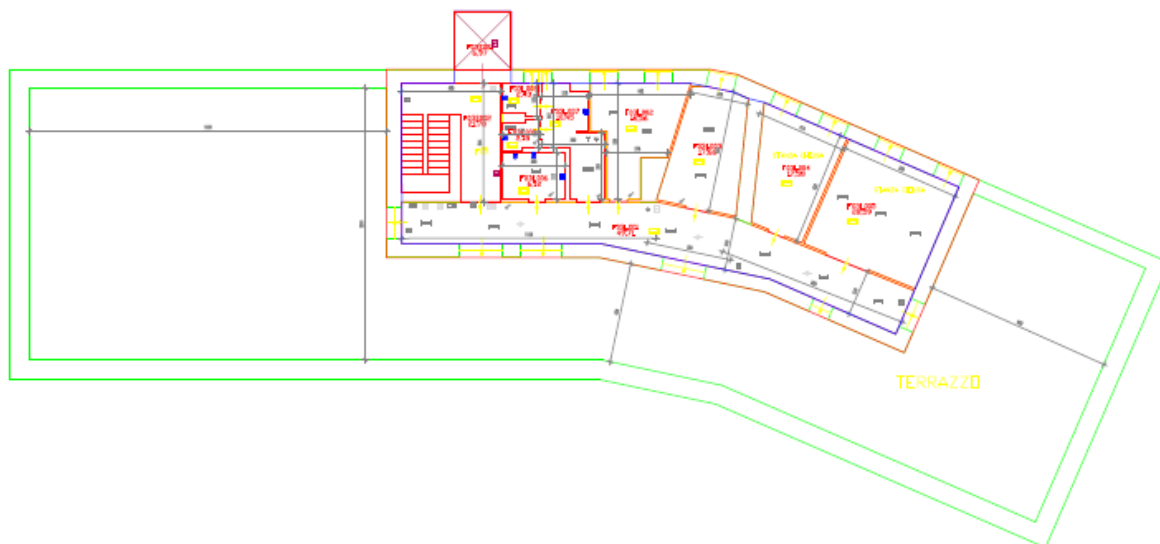

P3

**INSERIRE ESTRATTO DI MAPPA CATASTALE**

